Modelos normalizados, resistencias eléctricas gama M8GRK

Resistencia para horno y estufa

Código	Dimensiones en mm					Watios	W/cm²	Clase térmica constructiva Electricfor	Peso En Kg
	A	B	C	D	Longitud del elemento				
M8GRK1	250	236	100	170	291	1000	1,8	T-700-T	0,75
M8GRK1,5	251	237	100	175	292	1500	2,6	T-700-T	0,75

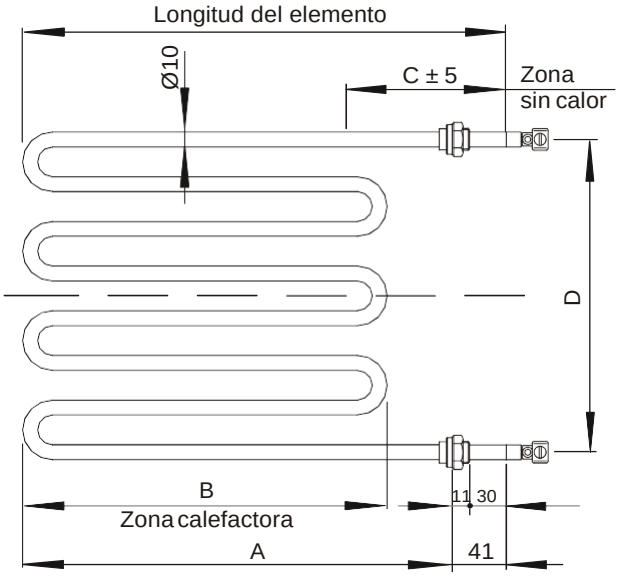

Dimensiones del rácor engrampado
M14x1'25

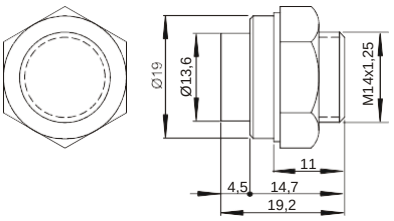

Relación entre la temperatura máxima de ambiente del horno o estufa en la zona de resistencias (donde debe ir colocado un sensor de seguridad).

W/cm²	Aire en reposo	Aire recirculado a 1 m/seg. en zona de resistencias	Aire recirculado a 2 m/seg. en zona de resistencias	Aire recirculado a 3 m/seg. en zona de resistencias	Aire recirculado a 4 m/seg. en zona de resistencias
1,8	450 °C.	500 °C	530 °C	560 °C	580 °C
2,5 a 3,1	350 °C.	380 °C	430 °C	470 °C	500 °C
4,1 a 4,7	Temp. amb. máx. 80 °C.	175 °C	275 °C	340 °C	400 °C
	Máxima temperatura ambiente en zona de resistencias.				

NOTA IMPORTANTE: La temperatura ambiental dentro de la cámara del horno o estufa será siempre inferior en 25-350 °C de la zona de resistencias en función de la buena circulación de aire, de las cargas de material y frecuencia de las mismas

C./ Ca n'Alzamora, 34-36 **08191 – Rubí – Barcelona – España**

Tel +34 935 860 045 **Fax +34 935 860 048**

www.electricfor.com **electricfor@electricfor.com**